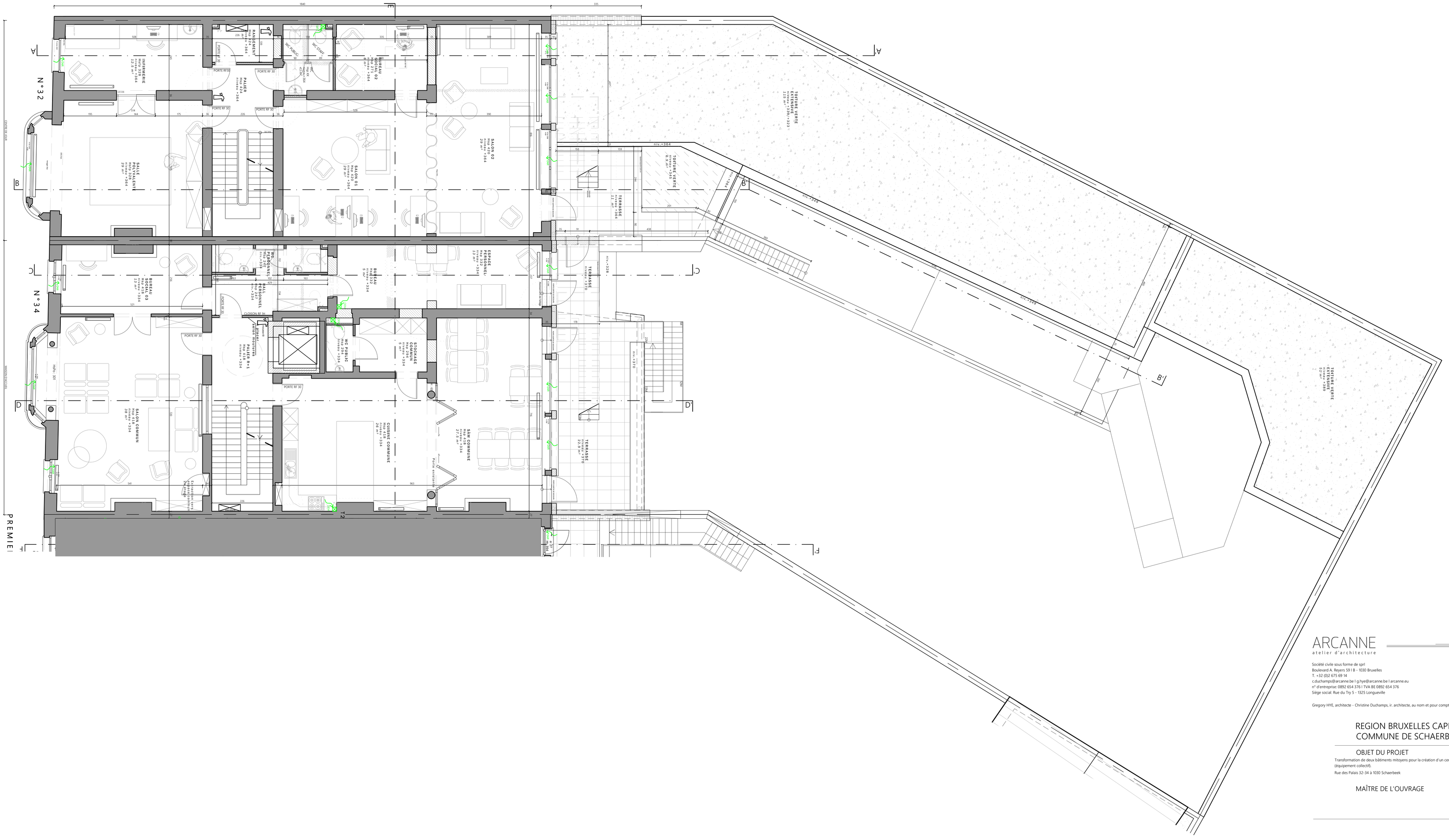

ARCANNE
atelier d'architecture

Société civile sous forme de sprl
Boulevard A. Reyers 59 I B - 1030 Bruxelles
T. +32 (0)2 675 69 14
c.duchamps@arcanne.be I g.hye@arcanne.be I arcanne.eu
n° d'entreprise: 0892.654.376 I TVA BE 0892 654 376
Siège social: Rue du Try 5 - 1325 Longueville

Gregory HYE, architecte - Christine Duchamps, ir. architecte, au nom et pour compte d'ARCANNE

REGION BRUXELLES CAPITALE
COMMUNE DE SCHAERBEEK

OBJET DU PROJET

Transformation de deux bâtiments mitoyens pour la création d'un centre de jour et d'une maison d'accueil pour femmes (équipement collectif).
Rue des Palais 32-34 à 1030 Schaerbeek

MAÎTRE DE L'OUVRAGE

PLAN PREMIER ÉTAGE I SITUATION PROJETÉE I
ECHELLE 1 : 50

PALAIS 32-34 03.1.PU

08-12-2025